e-QUARTIER

SAINT-JOSEPH'LİLER DERNEĞİ SÜRELİ YAYINIDIR

Covid-19'a Karşı Saint-Joseph Camiası Bir Arada

Gülnur Tiryaki

150. Yılında Saint-Joseph Lisesi'nden Burs Desteği

Aziz Mehmet Gökbakan'91

Salgınla Yaşamak

Dr. Reşat Uzmen'65

Covid-19 virüs'ün şimdiye kadar geçirdiği değişinimler ve sonuçları

Sağlığınız herşeyden önemli!

Finans dünyasının yeni marketi AÇIK YATIRIM'da bağımsız ve güvenilir analizler ile seçiminize sunulan 500'e yakın yatırım fonuna, tüm kamu -özel sektör bono ve eurobond çeşitleri ve 20'ye yakın bankanın mevduat seçeneklerine, kısaca ihtiyacınız olan tüm yatırım ürünlerine "TEK MERKEZ'"den ulaşma konforu için Whatsapp hattımız üzerinden "AÇIK YATIRIM"yazın, sizi hemen arayalım...

0549 840 22 45

Size özel hizmet sunan finansal danışmanlarımız aracılığıyla AÇIK YATIRIM müşterisi olmak çok kolay.

AÇIK YATIRIM

TURKISHBANK

BAŞKANDAN

Güray Karacar'90
Saint-Joseph'liler Derneği 2017-2020 Dönemi Yönetim Kurulu Başkanı

Saint-Joseph'liler Derneği'nin Değerli Üyeleri,

Sosyal ve ekonomik hayatı durma noktasına getiren pandemi sürecini sağlıklı bir şekilde geçirdiğinizi umuyoruz. Gündelik hayatlarımızı, iş yapma biçimlerimizi değiştiren krizin etkilerinin bir süre daha devam edeceği ve başta dijital dünyaya geçişimiz olmak üzere yeni bir düzeni getirdiği öngörüsüyle Saint-Joseph'liler Derneği ve kurumları olarak bir dizi tedbiri hayata geçirdik. Umuyoruz ki getireceği tüm yeniliklerle birlikte normal hayat akışımıza kısa zamanda kavuşacağız.

Kriz ortamının dayanışmanın önemini ve birbirimizden güç alabilmenin sunduğu konfor ve güven ortamını hatırlattığına inanıyoruz. "Covid-19'a karşı Saint-Joseph Camiası Bir Arada" projemizi olağanüstü durumun ilk günlerinde hayata geçirerek "Evde Destek" ve "Bilgi Hattı" programları ile üyelerimizin yanında olduk. Bu programlarda gönüllü olarak destek veren tıp uzmanlığına sahip üyelerimize, gönülden teşekkür ediyoruz..

Dünyanın farklı ülkelerinde yaşamlarını sürdüren Saint-Joseph mezunları ile artık daha yakınız. 5 kıta, 24 ülke ve 45 şehirden mezunlarımız ile dijital dünyanın sunduğu imkanları kullanarak ortak projeler geliştiriyor, birlikte çalışıyoruz. Hedeflerimizden biri eğitim hayatlarını yurtdışında sürdürmeyi planlayan öğrencilerimize elçilerimiz aracılığı ile bulundukları ülkeler hakkında bilgi vermek, burs ve eğitim imkanlarını araştırmak ve bu dönemde duyabilecekleri ihtiyaçları mümkün olduğunca karşılamak. Eğitim hayatları ve profesyonel kariyerleri boyunca da kardeşlerimize rehberlik etmek, destek olmak ve yanlarında olmak amacındayız.

Bir araya gelmemize mevcut durum engel olamadı, etkinliklerimizi dijital platforma taşıdık. Bizlere fayda sağlayacak farklı konularda uzmanları dinleme imkanı buluyoruz. Her yıl bizleri bir araya getiren Petit Pain organizasyonunu ertelemek mecburiyetinde kaldık, gelişmeleri takip ederek uygun ortam oluştuğunda her zamanki coşkulu, keyifli birlikteliği hayata geçireceğiz. Sosyal tesisler de benzer şekilde süreç takip edilerek kapalı tutuluyor, düzenlemeler imkan verdiğinde yine bizleri bir araya getirmek üzere kapılarını açacak.

Ekonomik olarak bir çoğumuz bu süreçten olumsuz etkilendik. Öğrenci kardeşlerimizin eğitim ihtiyaçlarına bir nebze destek olabilmek için hayata geçirdiğimiz burs çalışmaları belki daha önemli hale geldi. Sizleri de dernek internet sitesi üzerinden kolaylıkla yapabileceğiniz bir işlem ile bu çalışmalara destek olmaya davet ediyoruz.

Kısa bir süre önce kaybettiğimiz sevgili Ahmet Gürcan adına, annesi Hülya Gürcan hanımefendinin girişimleri ile başlattığımız "Saint-Joseph'liler Derneği Ahmet Gürcan Eğitim Bursu" çalışmasını sizlerle paylaşmak isterim. Sevgili Ahmet'in adını yaşatacak burs hesabına Hülya Hanım tarafından sağlanan burs tutarı Mayıs ayında okulumuza ulaştırıldı, öğrenci kardeşlerimize destek oldu. Kendisini sevgi ve özlemle anıyoruz.

Talihsiz bir kazayla aramızdan ayrılan Prof. Dr. Burak Erdamar'88'ı anarak, onun kaleminden çıkan ve beni çok etkileyen satırlarıyla bitirmek istiyorum; *"Bu hayatta mutlu olmak için, varoluş acısını hafifletmek için aslında hiçbir şey olmak zorunda olmadığımızı öğrendik. Aslolan sürekli kendi yolculuğunda didinip durmaktı, kendi bildiğince…"*

Nur içinde yat Burak, sevgili ailene, dönem arkadaşlarına ve sağlık dünyasına başsağlığı ve sabır diliyoruz.

İçindekiler

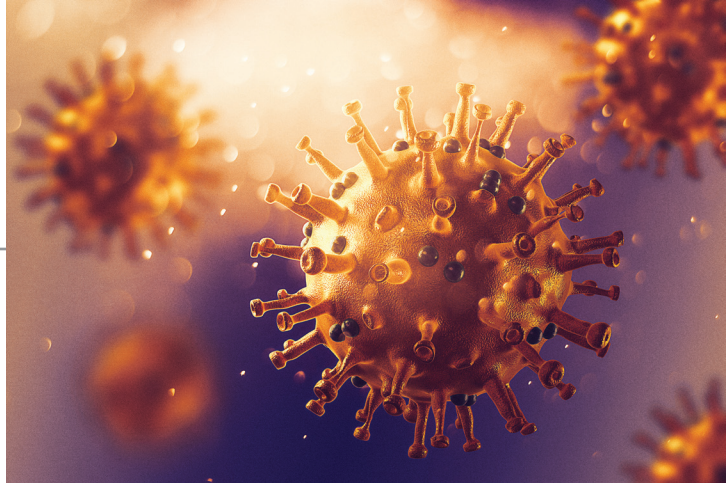

6 | **Covid-19'a Karşı Saint-Joseph Camiası Bir Arada**

7 | Aziz Mehmet Gökbakan'91 | Psikiyatrist & Psikoterapist
Salgınla Yaşamak

11 | **Mezun Buluşmaları**

13 | **Dönem Elçilerimiz & Aramıza Katılanlar**

14 | Dr. Reşat Uzmen'65 | Kimya Yük. Müh.
Covid-19 virüs'ün şimdiye kadar geçirdiği değişinimler (mutasyon) ve sonuçları

17 | Gülnur Tiryaki
150. Yılında Saint-Joseph Lisesi'nden Burs Desteği

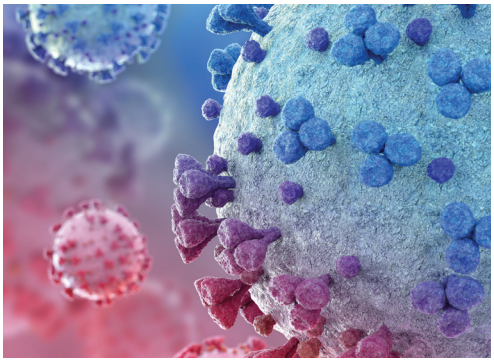

Sıfır kalori, sıfır şeker...

ULUDAĞ SIFIR TONİK!

TÜRKİYE'DE TEK KORUYUCU İÇERMEYEN ULUDAĞ SIFIR KALORİ TONİK

1 LİTRELİK ŞİŞESİ ÇIKTI!

Covid-19'a Karşı Saint-Joseph Camiası Bir Arada

Camiaların karakterini zor günlerde verdikleri tepkiler belirler. İçinde bulunduğumuz günlerden daha zorunu uzun süredir yaşamadık. Bu zor günlerde iki pratik programı hayata geçirdik: Evde Destek Programı ve Bilgi Hattı Programı.

Gönüllü üyelerimizin de desteğiyle risk grubunda bulunan tüm üyelerimizin ihtiyaçlarını karşılamaya çalışmaktayız. Sizler de projemize gönüllü olarak destek olmak için **dernek@sjd.org.tr** adresinden bizimle iletişime geçebilirsiniz.

Bilgi Hattı Programı

Tıp doktoru ya da ilgili alanlarda akademisyen olan üyelerimiz camiamızdan gelen sorulara cevap veriyorlar. Malum etrafta çok ciddi bir bilgi kirliliği var. Kaynağını bildiğimiz, güvendiğimiz kişilerden gelecek bilginin çok değerli olacağı bir zamandayız.

Evde Destek Programı

Genç mezunlarımız; evden çıkmaması gereken, risk grubu içindeki mezunlarımıza ev ihtiyacı, ilaç alışverişi ya da bazen sadece telefonun ucundaki bir ses olarak destek veriyorlar.

Eğer desteğe ihtiyacınız varsa programa katılmak için lütfen bizi aşağıdaki numaralarda arayın;

0216 450 54 84

0216 414 42 48

Bu zor günlerde lütfen kendinize iyi bakın.
Her duyduğunuz söylentiye inanmayın ve herhangi bir semptomunuz olduğunu düşünüyorsanız 184'ü arayın!

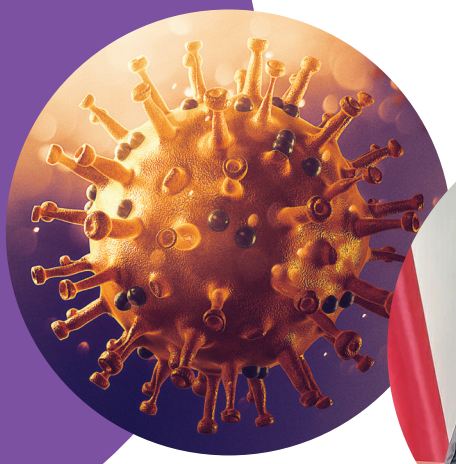

Salgınla Yaşamak

Dr. Aziz Mehmet Gökbakan'91
Psikiyatrist & Psikoterapist

COVID-19 salgını.. Belki de 100 yılda bir karşılaşılabilecek bir felaketin içinde olmak hepimize zor geldi. Birçoğumuz "Pandemi" kelimesiyle ilk kez karşılaştı. "Nasıl bir döneme rastladık böyle?" sözleriyle şaşkınlığımızı dile getirdik. Öyle ya, bu tip olayların, başkalarının başına gelmesini kolaylıkla anlayabilirdik ama bizim bunlarla karşılaşmamız kolaylıkla uyum sağlayabileceğimiz. "anlayabileceğimiz" bir durum değildi..

Hayatımızdaki değişiklikleri, engellenmeleri, kayıpları düşündüğümüzde, bu süreçte gelişmeleri yas olarak yaşantıladığımızı söyleyebiliriz. Gerçekten de, Kübler-Ross modelinde sıralandığı üzere, birçoğumuz inkar, öfke, pazarlık, depresyon ve kabullenme aşamalarını yaşadık ya da yaşayacağız. Salgın kavramı gündeme geldiğinde ilk düşündüğümüz, bize bir şey olmayacağı, aslında bunun sıradan bir gripten farkı olmadığı, kolay kolay bulaşmayacağı idi. Sonrasında elbette ki öfkelendik, bu da nereden çıkmıştı, kim bilir dünyanın hangi köşesindeki laboratuvar ya da gizli örgüt bunu başımıza dert etmişti, onları bir elimize geçirseydik neler yapardık, neler! Ya pazarlık aşaması? Hele şu salgın bir geçse, evde bir dakika durmaz, yakınlarımızı sık sık ziyaret eder, hafta sonu bile işe giderdik.. Depresyon döneminde ise bu durumdan asla kurtulamayacağımız, eski yaşantımıza dönemeyeceğimiz ve hayatın ne kadar çekilmez olduğuna dair duygu ve düşünceler insana gayet olağan geliyor. Umuyoruz ki, bu dönemi sağlıklı bir şekilde atlatacağız ve hem olumlu hem de olumsuz gelişmelerle her şeyi olduğu gibi kabulleneceğiz..

Sonuç ne olursa olsun, bu dönemde hepimiz belli ölçülerde endişe, korku, sıkıntı içeren duygu ve düşünceler yaşayacağız, bunlar, ruhsal açıdan sağlıklı olduğumuzun göstergeleri olarak kabul edilebilir. Uyku sorunları, tahammülsüzlük, öfke patlamaları, salgını çağrıştıran konuşmalar/ kişiler/ olaylardan aşırı derecede rahatsız olma ve kaçınma, alkol-madde kullanımında ve dijital uğraşılarsa artış, cinsel işlev bozuklukları, yeme bozuklukları, kolaylıkla ağlama, hayattan zevk almama gibi belirtiler ise ruhsal durumumuzun bozulduğunu ortaya koyuyor. Bu durum karşısındaki çaresizlik düşünceleri benlik saygımızı bozarak hayatı olduğundan daha çekilmez şekilde algılamamıza neden olabiliyor..

Kaygılı temalar, bağışıklık sistemimiz üzerinde olumsuz etkiler oluşturur. Bu nedenle bir yandan depresyon ve anksiyete belirtileri baş etmeye çalışırken, diğer yandan bağışıklık sistemimizdeki işlev bozuklukları nedeniyle bulaşıcı hastalıklara karşı daha savunmasız bir durumla karşı karşıya kalabiliyoruz.

Tehlikeli bir durum karşısında hayatta kalmamızı sağlayan bir unsur olan kaygı, aşırı düzeye ulaştığında üzerimizde yıkıcı bir etki oluşturup, tehlikelerden bizi korumaktan çıkıp, paniğin hayatımıza egemen olmasına neden olabilir. Yeni bir kavram olarak hayatımıza girmiş olan "Koronafobi" nedeniyle sağlıklı düşünemeyip kontrollü davranamamamız işleri daha da içinden çıkılmaz hale getirebiliyor..

Peki bu kaygı, daha doğrusu panik haliyle mücadele etmek mümkün mü? Elbette ki mümkün; bunun için ilk yapılması gereken ise, insanı en çok yıpratan faktörlerin belki de başında gelen belirsizliğin ortadan kaldırılması.. Bilgi kirliliği oluşturan, olumsuz haberlerden uzak durmalı, endişe yaratacak demeçlere kulak asmamalıyız; tüm gün sosyal medya karşısında bilimselliği tartışmalı içeriğe maruz kalmanın olumsuz etkilerini herhalde yeterince deneyimledik.

Bu salgın hepimizi etkileyen bir durum, endişelerimizi, üzüntülerimizi olabildiğince paylaşmak, sosyal canlılar olarak hayatımızı sürdürmek hepimize çok iyi ve iyileştirici gelecek. Evet fiziksel olarak temas edemiyoruz ama belki de birbirimizin ruhuna temas etmek için daha fazla fırsatımız var. Hepimiz aynı şeye ihtiyaç duyuyoruz, insani bir dokunuş..

İçinde bulunduğumuz dönemi anlamakta en çok güçlük çekenler belki de çocuklar; felaketleştirme yapmaksızın net cümlelerle durumu açıklamak, onları dinlemek ve onlarla oyun oynamak işe yarayacaktır. Duygularını ifade etmelerine izin vermek, yapaylıktan uzak ve samimi düşüncelerini paylaşmak onlar kadar bize de iyi gelecek..

Bu salgını hep birlikte atlatacağız ve Nietzsche'nin de dile getirdiği gibi, güçlenerek, büyüyerek hayatta kalmış olacağız..

Gelin "şu anda" bizi ne iyi hissettirecekse onu yapalım..

Sevgilerimle,

7 Kasım 2019 / Ahmet Tüysüzoğlu'83 ev sahipliğinde Zeta Eğitim Danışmanlık Merkezi'nde Film Gecesi

27 Kasım 2019 / Say Hello'da Şarap Tadımı

18 Aralık 2019 / Transaksiyonel Analiz Uzmanı Haluk Gültekin'73 ile Destek Grupları Tanışma Toplantısı

Etkinliklerimiz

16 Ocak 2019 / Kağan Çavuşoğlu ile Dijital Dönüşüm ve Değişen İş Yaşamı

30 Ocak 2020 / Captain Haddock'ta Birlikte Güzel'in Katkılarıyla Anadolu Efes'in Portföyündeki Biraların Tadımı

4 Mart 2020 / Emre Başkan'99 ile Konfor Alanı Denklemi

Online etkinliklerimiz

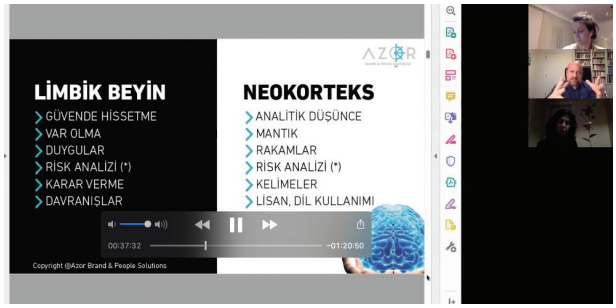

Emre Başkan'99 ile pandemi sürecinde kaygıyı hem özel hem de iş hayatımız için nasıl fırsata çevirebiliriz?

Tufan Uz'73 ile korona günlerinde hukuk uyuşmazlıklarında arabuluculuğun faydaları

69 Mezunları Moda Say Hello'da

90 mezunları 30. yıl kutlaması, Ömerli Riva's Club, 22 Şubat 2020

70 Mezunlarının her ay geleneksel buluşmaları Kalamış Kalkedon, 30 Kasım 2019

Moda Koço Restaurant, 27 Ocak 2020

73-74 ve 75 mezunlarının geleneksel buluşmaları, Marmara Yelken Kulübü, 23 Aralık 2019

MEZUN BULUŞMALARI

95 mezunları 25. yıl kutlaması ve plaket armağanları

SJ Alumni

SJ elçileri dünyamıza sizleri de bekliyoruz...

23 Mayıs tarihinde, Mark Buker'85'in öncülüğünde Fransa'nın Ankara büyükelçisi Sn. Hervé Magro, Fransız Liselerinin Okul Müdürleri, Fransız Liselerinin Mezunlar Derneği Başkanları, Union Derneği üyeleri, Yurt dışında yaşayan Saint-Joseph mezunları, Türkiye'deki diğer Frankofon oluşumların mensuplarının katıldığı sürdürülecek işbirlikleri hakkında görüş alışverişi sunulmak üzere bir tanışma toplantısı gerçekleştirildi.

SJ Alumni 1. Toplantı

25 Nisan tarihinde Zoom üzerinden 5 kıta 24 ülke ve 45 şehirden olan SJ Alumni üyelerimizle bir toplantı gerçekleştirdik. Dernek çalışmaları, yurt içinde ve yurt dışında yürütülen işbirlikleri, eğitim bursları ve salgın sürecinde hayata geçirilen dayanışma projeleri üzerine konuştuk. Toplantının asıl amacı olan, SJ Elçilerimiz ile gelecek dönemde yürütülecek çalışmalar konusunda görüş alışverişinde bulunarak, yurt dışında eğitim almak isteyen öğrencilere yönelik destekleri nasıl arttırabileceğimiz hakkında görüştük.

Görüşler üzerine Dijital Ülke Rehberi ve Mentorluk Projesi için çalışmalara başlandı.

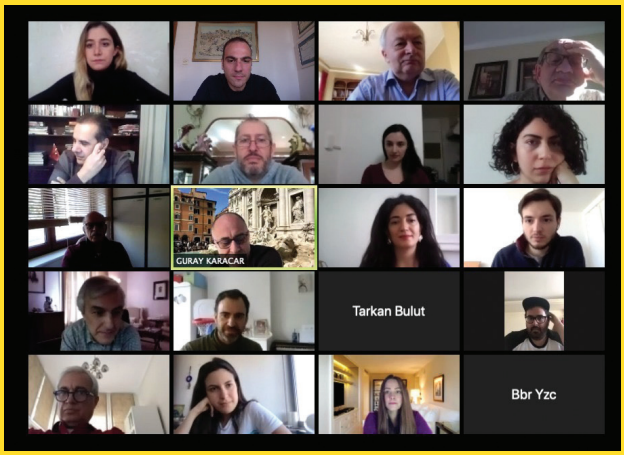

Dönem Elçilerimiz

1943	Ertuğrul Ceylan
1944	Reştan Aras
1945	Reştan Aras
1946	Reştan Aras
1947	Elçimizi bekliyoruz...
1948	Elçimizi bekliyoruz...
1949	Elçimizi bekliyoruz...
1950	Elçimizi bekliyoruz...
1951	Elçimizi bekliyoruz...
1952	Cemşit Piran
1953	Cemşit Piran
1954	Doğan Cantekin
1955	Ertuğrul Edgü Arpacı
1956	Ergin Tansuğ
	Ertuğrul Edgü Arpacı
1957	Ömer Hikmet Kepkep
1958	Elçimizi bekliyoruz...
1959	Erkan Eroğlu
1960	Mario Vanakori
1961	Mario Vanakori
1962	Elçimizi bekliyoruz...
1963	Elçimizi bekliyoruz...
1964	Elçimizi bekliyoruz...
1965	Ferdi Tunçman
1966	Ferdi Tunçman
1967	Haldun Türkay
1968	Tevfik Tüzünkam
1969	Artin Kombıyıkyan
1970	İ.Nuri Aka
1971	Ömer Butur
1972	Ömer Butur
1973	Aydın Burcuoğlu
1974	A.Fuat Tamtürk
1975	Mehmet Arman Üge
1976	Nahit Özdemir
	Mehmet Arman Üge
1977	Necati Ercan
1978	Ahmet Çallı
1979	Dr. Nuray Sıtkı Uyar
1980	Alp E. Aksudoğan
	Turgut Küçük
1981	Ragıp Balak
1982	Metin Kırdaloğlu
1983	Metin Kırdaloğlu
1984	Alp Sunar
	Faik Tekeli
1985	Ufuk Akyol
1986	Ufuk Akyol
1987	Ali Arda Karagözoğlu
1988	Derya Uztürk
1989	Ömer Atakan
1990	Güray Karacar
1991	Mert Tüzüner
1992	Ünal Budak
1993	Burak Oğuz
	Ali Cem Gülmen
1994	Burak Oğuz
	Devrim Atalay
1995	Kadir Cem Orman
	Burak Alev
1996	Yaman Şahin
	Sait Akgün
1997	Özgür Öncül
1998	Ömer Saruhan
1999	Emre Başkan
2000	A. Tuğrul Tuğer
2001	Begüm Tekiner
	Onur Aytekin
2002	Ceren Demirtaş
2003	Melek Melis Bilge
	Merve Meltem İren
2004	Sibel Aydın
	Gülen Sinem Tek
	Verda Güneş Altınok
2005	Alhan Yüksel
2007	Efe Şekerci
	İkbal Dilara Adaş
2008	Mert Efe Çelik
2009	Aykut Iyaz
2010	Beyhan Tellioğlu
	Merve Gündoğar
	Alinur Dengiz
2011	Av. Selin Mirkelam
2012	Tayfun Yıldırım
	Rüya Türkman
2013	İnci Öcal
2014	Zeynep Özakay
2015	Ceren Aytekin
	Naz Kaylar
2016	Defne Yazıcıoğlu
2017	Nilsu Karakışlak
2018	Aytaç Bilgen
2019	Mustafa Ahmet Aydı
	Mert Kaan Gümüş
	Pelin Çelik

Aramıza Katılanlar

- **Mustafa Eren Paykal'84**
  Emekli Konsolos
- **Göktürk Tütüncü'84**
  Maya London / Kurucu
- **Ozan Kayalıoğlu'86**
  Serbest
- **Sinan Ekincioğlu'05**
  Bidfood / Pazarlama Müdürü
- **Setenay Sezer**
  Doğuş Üniversitesi / Öğretim Görevlisi
- **Mert Bekiroğulları**
  Bilgisayar Mühendisliği / Öğrenci
- **Arman Yılmaz'12**
  Hayat Kimya / İhracat Satış Uzmanı
- **Sadık Enes Dişli'10**
  Libra Tek A.Ş. / Mobil Oyun Geliştirme Kurucu Ortak
- **Mine Çınar'10**
  Ernst & Young / Avukat
- **Can Çelikkol'11**
  British American Tobacco / Hukuk
- **Mustafa Kulluk'83**
  Intekno / Kurucu
- **Sabri Murat Güzelbeyoğlu**
  Bobin Film / Ortak

BUNU BİLİYOR MUYDUNUZ?

Dr. Reşat Uzmen'65
Kimya Yük. Müh. [uzmenr@gmail.com]

Covid-19 virüs'ün şimdiye kadar geçirdiği değişinimler (mutasyon) ve sonuçları

Son yüzyıldır insanlığın karşılaştığı en tehlikeli ve yıkıcı doğal afetini yaşıyoruz. Hayatımız büyük ölçüde altüst durumda: okullar kapalı, seyahat kısıtlaması, hafta sonları sokağa çıkma yasakları, belirli yaş gruplarına evde kalma zorunluluğu, vb. Bu bakımdan her kesim Covid-19 salgınının ne zaman biteceğini, ne zaman özlediğimiz eski yaşantımıza kavuşacağımızı sorup duruyor. Bel bağlanan çareler öncelikle tedavi edici ilâcın ve daha önemlisi bir aşının bulunması. Ne var ki bu ikisinin de kullanıma girmesi hususunda ciddî tereddütler var.

Üzerinde çok konuşulan diğer iki konu ise hava sıcaklıklarının artmasıyla virüsün etkisi kaybedeceği iddiası ki, son gözlemler bunun geçerli olmadığını gösteriyor. Diğeri ve en bekleneni ise hastalık yapan bu Covid-19'un yani n-Covid-19'un değişinime (mutasyon) uğrayarak tehlikesiz bir türe evrim geçirmesi. Şimdi bu konuda son bilimsel bilgileri aktarmak istiyorum:

Covid-19 görülmeye başladığı Aralık 2019'dan beri Mayıs 2020 başına kadar 7550'den fazla değişinime uğramıştır. Bazı uzman kişi ve kuruluşlar bu yeni soyların (souche) etkileri hakkında çelişkili açıklamalarda bulunmaktadır: birileri yeni Covid-19 soylarının daha tehlikeli olduğunu, başkaları ise virüste belirgin bir zayıflama olacağını ileri sürüyorlar (Çin millî biyoenformasyon merkezi). Bu değişinimlerden bazıları virüs genomda önemsiz değişiklikler yapmış, ama bazıları virüsün işlevini derinden etkilemiştir. Bazı yeni Covid-19 soylarının ilk soya göre 270 misli daha tehlikeli olduğunu Çinli bilim insanları ortaya koymuştur.

İşte bu çok daha zararlı verici soylarda virüsün vücuda girmesini sağlayan dış uçlardaki bazı proteinler değişinime uğramış ve ilk olarak Şubat 2020'de İtalya'da, sonra bütün Avrupa'da, nihayet ABD'nin doğu kıyılarında bütün hızıyla yayılmıştır. Kısacası Aralık'ta Çin'de Vuhan'da görülen Covid-19 ile İtalya, Avrupa ve ABD'de görülen Covid-19 birbirlerinden oldukça farklıdır.

Virüs üzerindeki proteinlerin sürekli değişinime uğraması ne yazık ki aşı geliştirilmesinde de ciddi engel oluşturmaktadır.

Son olarak Arizona Üniversitesi tarafından sürdürülen ve *Journal of Virology* dergisinde yayınlanan (30.04.2020) bir araştırmaya göre virüsün genomundaki 81 bazın tamamen ortadan kalktığı görülmüştür. Aynı olay 2003'te SARS-Cov-2'de görülmüş ve virüs etkisiz hâle gelmiştir.

Acaba Covid-19 salgını kendiliğinden kaybolacak mıdır? Bunu söylemek için henüz çok erken. Neden mi? Çünkü bugüne kadar (Mayıs 2020 başı) 16.000 virüs genomu dizilerine (*séquences*) ayrılabilmiştir; bu da… dolaşımda olan virüs soylarının sadece %0,5'i kadardır.

Sonuç olarak ya virüs değişinimleriyle bize çok daha az zararlı bir şekle bürünecek, ya da bütün zorlukları aşarak aşı(-lar) bulunacak. Tıp insanlarının korktukları değişinimlerin çok daha hızlı yayılan ve öldürücü sonuçları olan başka soyları doğurması. Bu bakımdan önerilen tedbirleri ısrarla ve kararlı bir şekilde sürdürmekte büyük yarar var.

Bileklik | Rozet | Kupa

Spor Kıyafetler | Cüzdan | Kalem | Not Defteri

Şapka | Çanta | Bez Çanta

SJ Boutique online olarak hizmet vermeye devam ediyor...

Hepsine **www.sjd.org.tr/magaza** adresinden bir tıkla ulaşabilirsiniz.

SJ Boutique

Saint-Joseph'liler birbirini uzaktan tanır!

49 TL

49 TL

99 TL

99 TL

99 TL

99 TL

25 TL

69 TL

70 TL

20 TL

39 TL

80 TL

29 TL

Lamy Dolma Kalem & Roller Kalem

19 TL

20 TL

189 TL*

159 TL*

*Lamy Roller & Dolma Kalem Üzerine istenilen logo ve yazı baskısı dahildir.

Dün, bugün, yarın, BİLGİ.

BİLGİ ilk günden beri, kendine ve hayata güvenle bakabilmen, geleceğine ve dünyaya yön vermen için var.

Burada, hayallerini gerçeğe dönüştürecek ve seni hedeflerine ulaştıracak kişiyi; kendini bulacaksın.

Çünkü yapabileceklerini keşfetmen için 24 yıldır, BİLGİ var.

444 0 428 | www.bilgi.edu.tr

İstanbul Bilgi Üniversitesi

150. Yılında Saint-Joseph Lisesi'nden Burs Desteği

Ülkemizin en köklü eğitim kurumları arasında yer alan Saint-Joseph Fransız Lisesi, kuruluşunun 150. yılına son derece anlamlı bir hediye ile değer katma kararı aldı. Buna göre okul yönetimi; biri kız, diğeri erkek olmak üzere iki öğrencinin üniversite mezuniyetine kadar olan tüm masraflarını finanse edecek. Konuyla ilgili bilgi almak için okulun Sosyal Yardım Kulübü Sorumlusu Gülnur Tiryaki ile mini bir söyleşi gerçekleştirdik. Tiryaki, projenin içeriğini ve nasıl ortaya çıktığını şöyle aktardı:

Projenin içeriğinden ve nasıl ortaya çıktığından biraz bahseder misiniz?

"Saint-Joseph Lisesi'nde, özel günlerde her zaman öğretmenler ve çalışanlarla bir hatıra-hediyeleşme geleneği vardır. 150. yıl çok önemli bir kutlama olduğu için çok özel ve kalıcı bir hediye yapmak istedik. Bu durumda, okulumuzun kurucusu Jean-Baptiste de La Salle ne yapardı diye düşündük. Ve aklımıza gelen, Jean Baptiste de La Salle elbette daha fazla öğrenci okuturdu. Biz de okulumuzun değerlerine uygun bir şekilde, İstanbul'da öğrenim gören ve maddi imkânı kısıtlı olan üniversite öğrencilerine eğitim parkurlarında destek olmak istedik. Bu sebepten Türk Eğitim Vakfı (TEV) ile görüştük ve onlarla beraber burs desteği verebileceğimiz öğrencileri belirledik. 150. yıl hediyesi olarak da tüm bağışçılara ve Saint-Joseph ailesine birer bağış sertifikası hediye edeceğiz.

Bu proje tamamlandığında tam olarak hedeflediğiniz nelerdir?

Burs verdiğimiz öğrencilerimizden hiçbir beklentimiz yok. Bizler, karşılık bekleyerek iyilik yapmayız. Bizim için kıymetli olan, ihtiyacı olan gençlerin ellerinden tutmak. TEV ile görüşmelerimizde de belirttik bunu. Bu kapsamda seçilen gençler, kendi rızalarıyla bizimle ve lise öğrencilerimizle projeler geliştirebilirler.

Projeyle birlikte kaç çocuğa destek olmayı amaçlıyorsunuz?

Ayırdığımız bütçe ile iki öğrenci için tüm üniversite parkurunu finanse edeceğiz. Yani 1. sınıftan son sınıfa, mezuniyetlerine kadar destek vereceğiz. Eşitlik sağlamak için birinin kız, diğerinin de erkek öğrenci olmasını istedik. Bu öğrenciler hakkında daha fazla bilgi paylaşmayı doğru bulmuyoruz. Umuyoruz ki açılan burs fonuna velilerden ve çevremizden de destek sağlayan katılımcılar olur. O zaman burslu öğrenci sayısını arttırma imkânımız olur."

Saint-Joseph'liler Derneği Eğitim Bursu
Destek olmak çok kolay!

Saint-Joseph'li olmak büyük ayrıcalık!

Okulumuz ile yaptığımız iş birliği çerçevesinde, dernek gelirleri artanı eğitim fonuna aktarılacak, okul yönlendirmesiyle ihtiyaç sahibi başarılı öğrencilerimize burs olarak verilecektir.

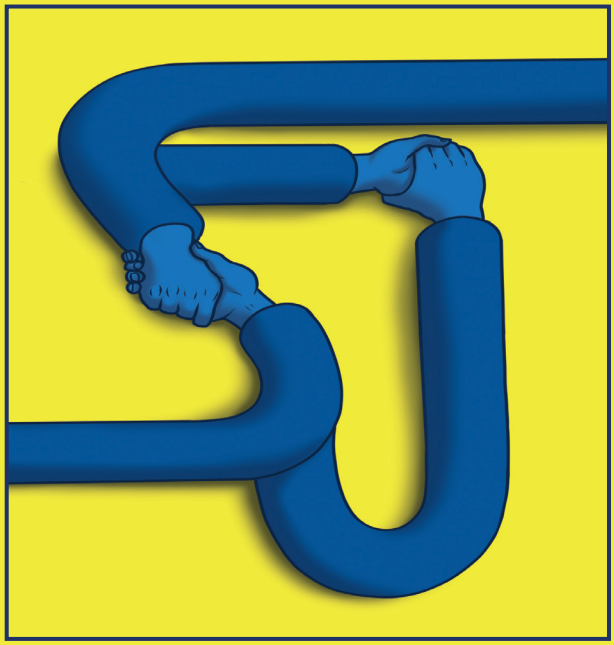

Saint-Joseph Lisesi mezunları; çocukluk ve gençlik dönemlerinin en zor günlerini geçirdiği sınıflarda okuyan genç kardeşlerinin, derslerin verdiği yorgunluğun yanında bir de ailesinin maddi imkansızlıklarını düşünmek zorunda kalmamasını sağlıyor.

Saint-Joseph'liler Derneği, az çok demeden yapılan bağışları ülkemizin yarınları olan Saint-Joseph'li genç kardeşlerimizin öğrenim ücretlerinin karşılanması için lise müdürlüğüne aktarıyor. Öğrenim ücreti sadece eğitim giderlerini karşılıyor yani eğitim dışındaki kıyafet, tablet, kitap, servis, yemek ve diğer hizmetlerin bedelini aileler üstlenmeye devam ediyor. Bu zor günlerde yapacağınız bağışlar, camianın dayanışma ruhunun en güçlü yansımaları olmaya devam edecek.

Derneğimiz üyelerinin, kaybettiği dönem arkadaşları ve değerli öğretmenleri adına destek sağladığı çeşitli burs hesaplarında toplanan bağışları, 2018 yılından bu yana şartlı bağış hesapları dışında yapılan bağış tutarlarını, **https://fonzip.com/sjdernek/bagis** adresimizden görüntüleyebilir, düzenli ödeme talimatı oluşturabilirsiniz.

Alıcı: Saint-Joseph'liler Derneği Banka Adı: Odeabank
Şube Kodu / Adı: 1120 - Eminönü Şube
İban Numarası; TR89 0014 6000 0014 0135 9000 01
(Lütfen ad-soyad ve üye numarası belirtiniz)

ARAMIZDAN AYRILANLAR

- Nafi Erinç'52
- Burak İhsan Erdamar'88
- Bora Etker'64
- Gümrah Oranos'00'un annesi Saadet Meral Oranos
- Uğur Şefik'92'in kayınvalidesi Rukiye Birsen Dokuzoğuz
- Yakup Barouh'62
- Ayhan Cecan'48
- İ. Redat Gürtay'48
- Emin Gün Erte'62
- Güney Ülmen'50
- Arsen Garakyan'68
- Mehmet Hakkı Erbak'69'ın kayınpederi M. Ali İnceer
- Mahmut Saim Akmehmet'84
- Metin Petorak'59'ın ağabeyi Semih Petorak
- Rüçhan Alpansu'47
- Murat Kaykusuz'92
- Mehmet Gökbakan'91'ın babası İsmet Gökbakan
- Hakan Köksal'78'ın babası Sn. Erdal Köksal'52
- Ömer Şahinkaya'62
- Aziz Tarık Baban'81
- Tunç Timurkan'56 ve Ahmet Timurkan'65'ın kuzeni Cavit Erkmen'60

BULMACA

MELİH LEVİ'78

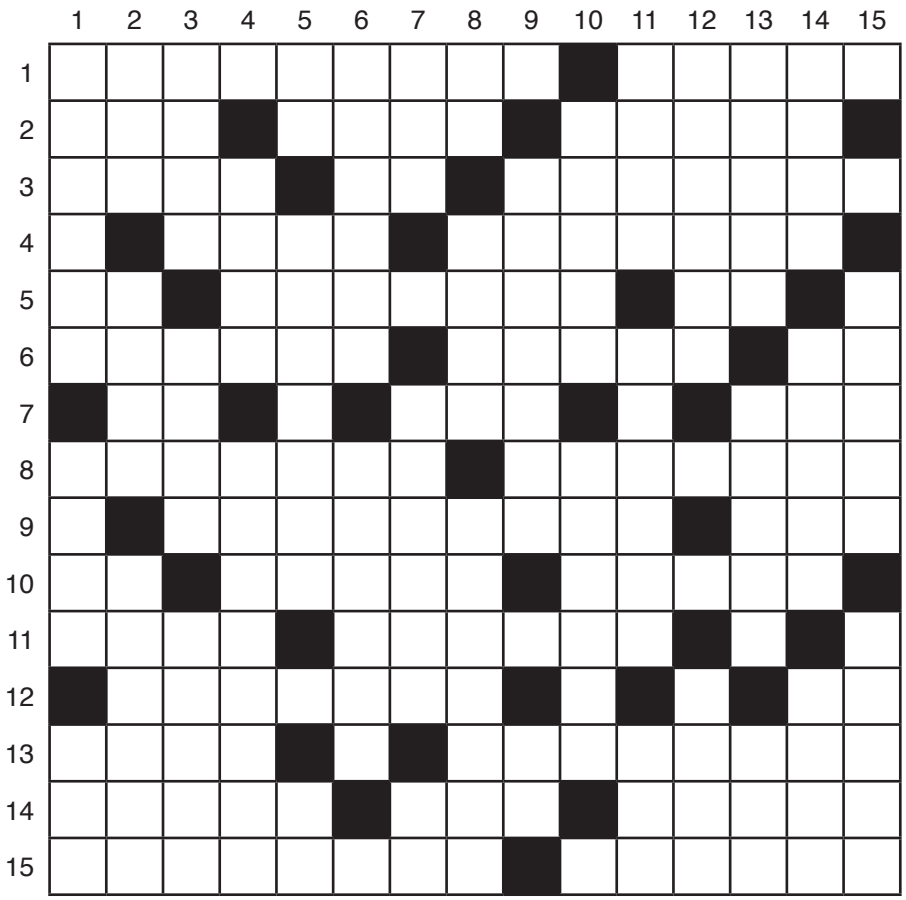

ÖNCEKİ SAYININ ÇÖZÜMÜ

	1	2	3	4	5	6	7	8	9	10	11	12	13	14	15
1	Ç	A	K	I	L	D	A	K	■	K	U	L	Y	U	Ç
2	U	F	O	■	T	A	L	■	C	I	R	B	O	Ğ	A
3	L	İ	N	Ç	■	İ	F	T	İ	R	A	■	L	U	P
4	L	■	Ç	O	P	R	A	■	M	A	N	D	A	R	■
5	A	K	İ	T	■	E	■	A	D	N	■	O	K	■	E
6	M	O	N	A	T	■	P	L	A	T	İ	N	■	A	P
7	A	L	A	N	■	H	A	M	L	A	■	R	A	K	S
8	■	C	■	A	Y	■	H	A	L	■	K	A	Y	M	E
9	K	U	M	K	U	M	A	■	I	S	I	■	S	A	M
10	U	■	O	■	K	İ	L	S	■	A	Y	V	A	Z	■
11	C	İ	L	B	A	N	■	A	K	V	A	■	R	■	N
12	A	P	E	L	■	K	A	V	R	A	M	A	■	F	E
13	K	U	K	U	M	A	V	■	O	T	■	Z	A	A	F
14	■	C	Ü	Z	■	L	A	İ	K	■	V	A	H	İ	T
15	J	U	L	■	G	E	L	M	İ	Ç	■	P	İ	K	E

Soldan Sağa: 1. Sivri tepeli külah – Büyük Sopa. **2.** Esen, sağlıklı – İnsanın ve bazı hayvanların kanını emerek yaşayan , küçük, asalak böcek – Semiz, etli. **3.** Bir makinenin dönme hareketini öteki parçalara aktaran ve ucuna dişli çarklar, tekerlekler veya pervane bağlanan demir mil. 4'üncü veya 5'inci yüzyılda deniz tarafından yutulduğuna inanılan efsanevi brüton sitesi – Ölü, ölmüş. **4.** Tamah, açgözlülük – Bir yapıya girmeyi sağlayan veya odaları birleştiren genellikle dar geçit. **5.** Ten ile dış giysiler arası – Gevenden çıkarılan bir zamk türü – Konut, hane. **6.** Güzel kokulu bir tür küçük kavun – Kayık, mavna ve küçük gemilerin karaya çekildikleri yer – Kurçatovyum elementini simgesi. **7.** Romanya'nın plaka işareti – Saçı dökülmüş olan kimse – Eşi ölmüş veya boşanmış kadın veya erkek. **8.** Yedek olarak kullanılan ince halat – Kalın bazlamaya benzer bir çeşit tandır ekmeği. **9.** Tarımda gübre, hekimlikte ilaç olarak kullanılan, barut ve patlayıcı maddeler yapımına yarayan, beyaz renkte ve ince billurlar durumunda birleşik bir madde – Türlü renklerde dudak boyası . **10.** Beyaz leke – Gerçeğinin yerine konulan, eğreti – İçten çürümeye yüz tutmuş ağaç. **11.** Büyük ve sert taş kütlesi – Bir tür hafif ve kaba ayakkabı. **12.** Kafile, küçük kervan – Suudi Arabistan'ın plaka işareti. **13.** Klasik Türk müziğinde, peşrev ve saz parçalarının bölümlerinden her biri – Bir çeşit çocuk oyuncağı. **14.** Gönül bağı – Büyük çivi – Bir hükümdarın yönetimi altındaki halk. **15.** Yalnız birisi hareketli üst üste konulmuş belirli sayıda silindirden meydana gelen ve düzgün yüzeyli kağıt üretmek için kullanılan bir makine – Ayakkabı.

Yukarıdan Aşağıya: 1. Küçük taneli bir çeşit çekirdeksiz üzüm – Metal nesne, plaka – Toprak. **2.** Yaprakların düz ve parlak bölümü – Tedavi yolu, deva – Götürü, toptan. **3.** Teniste topa arkadan önce veya yukarıdan aşağıya doğru vurma – Hastanelerde veya mezarlıklarda ölülerin belirli süre için saklandıkları soğuk ortam – Alaca, iki renkli. **4.** Doğu Karadeniz bölgesine özgü yelkenli bir tür kıyı teknesi – Ateşkes. **5.** Neptünyum elementinin simgesi – Tuzla – Zihin. **6.** Politika – Gerektiğinde Açılıp yatak durumuna getirebilen koltuk, kanepe. **7.** Üzerine çivi çakılacak ayakkabı geçirilen kunduracı gereci – kale – Kuzu sesi. **8.** Bir bağlaç – Karşılıklı iki yandan her biri, yaka – İç giysisi. **9.** Engel, perde – İlenme, beddua. **10.** Küçük tahta köprü - İmkan. **11.** Biçimi yumurta gibi olan, beyzi – Ava alıştırılamayan bir tür doğan – Karakter. **12.** Bir iş ayrılan belli para, tahsisat – Pay. **13.** Bir köşeden karşı köşeye doğru kesilmiş, katlanmış veya konulmuş olan – Dar, kasvetli yer – Üzeri toprak kaplı ev, küçük ev, köy evi. **14.** Karalar üzerinde veya deniz diplerinde birbirine komşu iki çukurluğu ayıran tümsek biçiminde, üzeri çoğu kez düz kabartılar – Dağıstan'da yaşayan bir Türk boyu ve bu boydan olan kimse – İş önlüğü **15.** Bir şeyin balmumu, alçı gibi bir madde ile kalıbını çıkarmak için yapılan işlemlerin bütünü – Güneydoğu Asya'da yaşayan kuyruklu bir maymun.

www.sjd.org.tr

instagram.com/sj_dernek

facebook.com/sjdernek

linkedin.com/sjdernek

Saint-Joseph'liler Derneği

fonzip.com/sjdernek